

ASP 설정 방법

10. ASP 설정방법

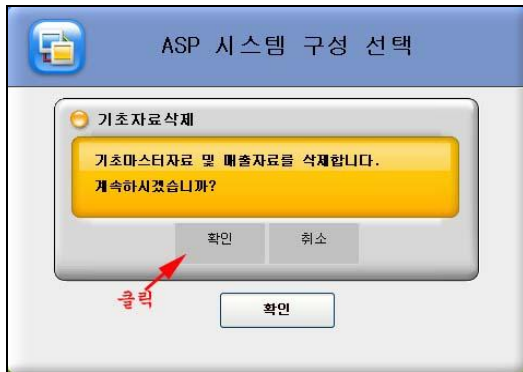

ASP 시스템 구성 선택

기초자료삭제

기초마스터자료 및 매출자료를 삭제합니다.
계속하시겠습니까?

확인 취소

클릭

확인



ASP 서비스 인증

가맹점번호

1차 서버 1차 서버

2차 서버 2차 서버

개체명 BIZPOS.DEMON

서비스 형태 외식업

회사 ID

시스템 PWD

인증받기 다음 닫기

DB IP

DB NAME

DB USER



ASP 가맹점 정보

가맹점 번호 1001

기본 하차장

포스 카운터

Clear 검증 다음 닫기

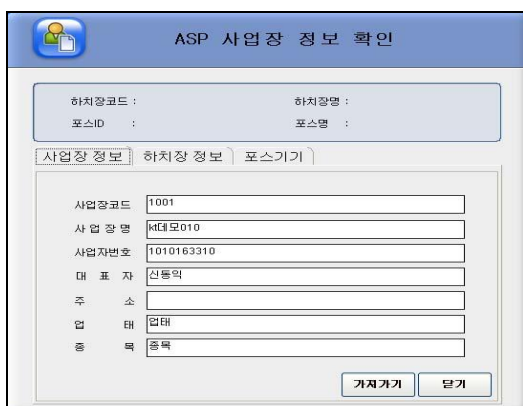

ASP 사업장 정보 확인

하차장코드 : 하차장명 :

포스ID : 포스명 :

사업장 정보 하차장 정보 포스기기

사업장코드 1001

사업장명 세대모010

사업자번호 1010163310

대표자 신동익

주소

업태 업태

종목 품목

가지가기 닫기

1. 프로그램 실행하면 [단독형], [웹 서비스형]에서 [웹 서비스형] 선택합니다.

2. [웹 서비스형] 선택 시 기초자료를 반드시 삭제해야 합니다.

3. ASP에 대한 정보는 SPERP로 조회한 뒤, 해당 매장을 검색하여 정보를 입력합니다.

- 1, 2차 서버

[포스뱅크 서버]

1차 : middleware1.posbank.co.kr(1서버)

2차 : middleware2.posbank.co.kr(2서버)

[KT 서버]

1차 : middleware3.posbank.co.kr(3서버)

2차 : middleware4.posbank.co.kr(4서버)

- 개체명

대문자로 "BIZPOS.DEMON" 입력 (Default로 입력되어 있음)

- 서비스형태

외식업(후불,선불,전문점) 또는 도소매(유통)를 선택

- 회사ID

가맹점에서 요청한 ID 입력

시스템패스워드 : possystem

- 인증받기

[인증받기]를 클릭 후 해당 매장의 승인된 DB IP가 빨간색으로 표시됨.

4. 해당 가맹점의 부여된 가맹점번호를 입력 후 [검증] 버튼 클릭

5. 가맹점번호 입력 후 왼쪽 그림과 같이 해당 가맹점의 사업자 정보가 표시됨

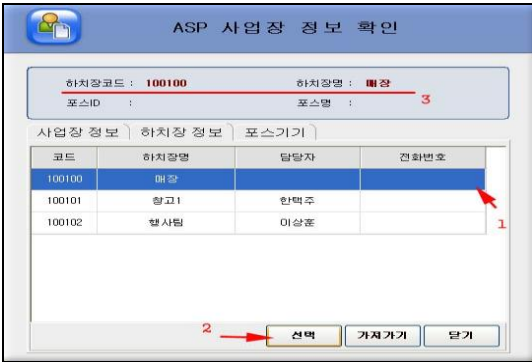

6. 하치장정보에서 해당 매장의 하치장을 클릭하고 [선택]누르면 하치장코드와 하치장명이 표시됩니다.



7. 해당 포스기기를 클릭하고 [선택]하면 포스ID와 포스명이 표시됩니다.

*포스기기 클릭 시 화면에 아무것도 표시가 안되면 ASP에 접속하여 포스기기 등록해야 합니다.



8. ASP가 정상으로 세팅 완료되면 왼쪽 그림과 같이 기본 구성 정보가 모두 표시됩니다.

정보를 확인한 뒤, [다음] 버튼을 클릭합니다.



9. 왼쪽 그림과 같이 자료수신이 진행된 후, 로그인 화면이 나타납니다.

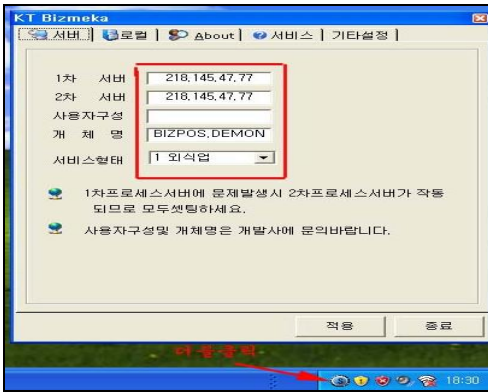

10. 자료전송(BIZMON) 프로그램 실행

바탕화면 작업표시줄의 " " 아이콘 더블 클릭합니다. 비즈몬 프로그램이 화면에 표시되고, 서버 항목에 해당가맹점의 정보를 확인할 수 있습니다.

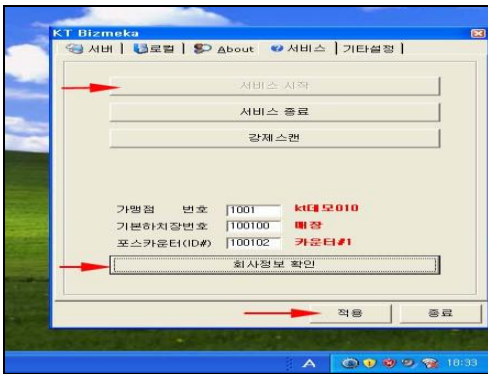

11. 서비스시작 및 회사정보확인

서비스항목에서 [서비스시작] 클릭, [회사정보확인]과 [적용]을 눌러 시스템비밀번호(년월일시x2)를 입력하고 [적용], [종료]하면 ASP서비스가 시작이 됩니다.