

유통업 설치 매뉴얼

2009.05

1. 프로그램 설치 전 참고사항

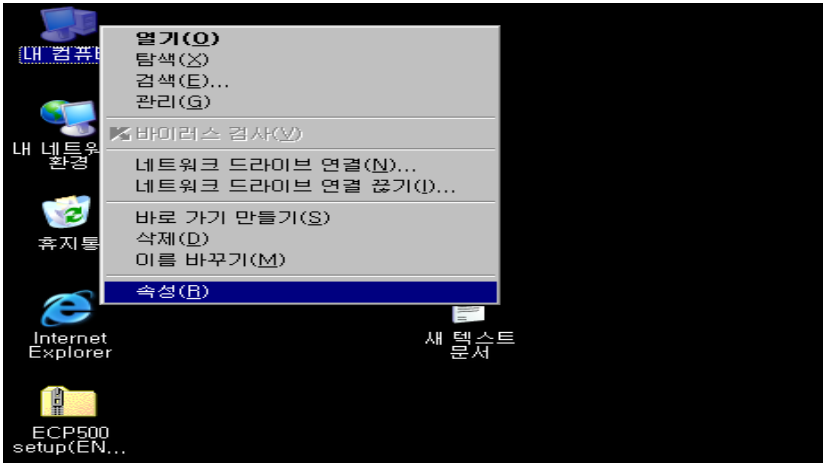

핸드터미널을 프로그램과 연동하여 사용하는 매장은 프로그램 설치 전에 설정을 미리 변경해 놓아야 합니다.

- ① 내 컴퓨터- 속성- 고급 탭의 [환경변수] 버튼 선택
- ② 사용자 변수 TEMP 선택후 [편집]버튼을 눌러 TEMP의 값을 C:#WINDOWS#Temp 경로로 변경합니다.
- ③ 사용자 변수 TMP 선택후 [편집]버튼을 눌러 TMP의 값을 C:#WINDOWS#Temp 경로로 변경합니다.

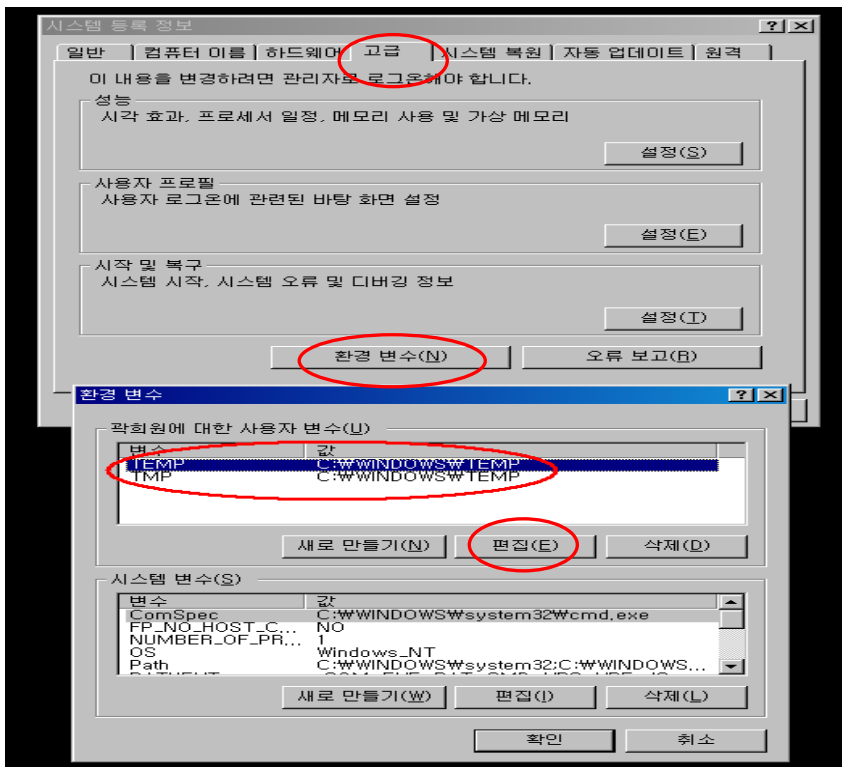

2. 유통업 설치 파일 다운로드

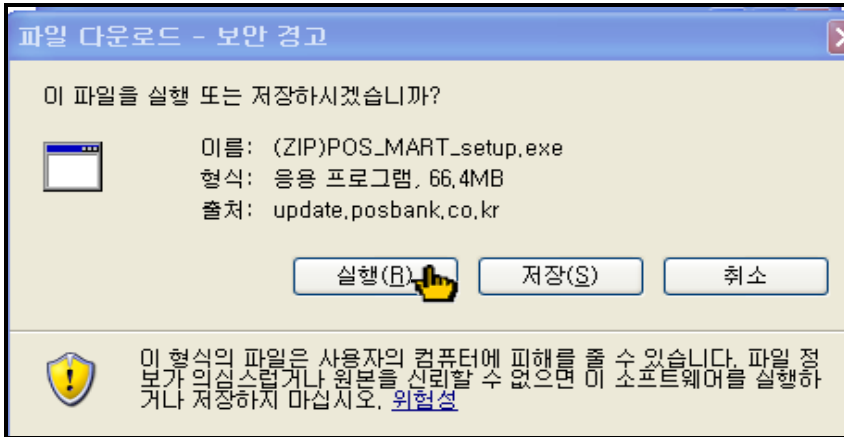

- ① 포스뱅크 홈페이지 (posbank.co.kr)의 POS software 에서 [DEMO DOWNLOAD] 클릭 합니다.
- ② 소프트웨어 사용동의서에 동의한 후 [DOWNLOAD] 클릭 합니다.
- ③ 좌측그림이 나타나면 [실행] 버튼 클릭하여 다운로드 프로그램을 실행합니다.

3. 유통관리 프로그램 설치



- * 컴퓨터 바탕화면에 유통관리 폴더가 나타납니다. 폴더 안에 옆에 그림과 같은 setup파일을 더블 클릭하여 실행시킵니다.
- ① [다음]버튼을 클릭하여 다음 단계로 이동합니다.

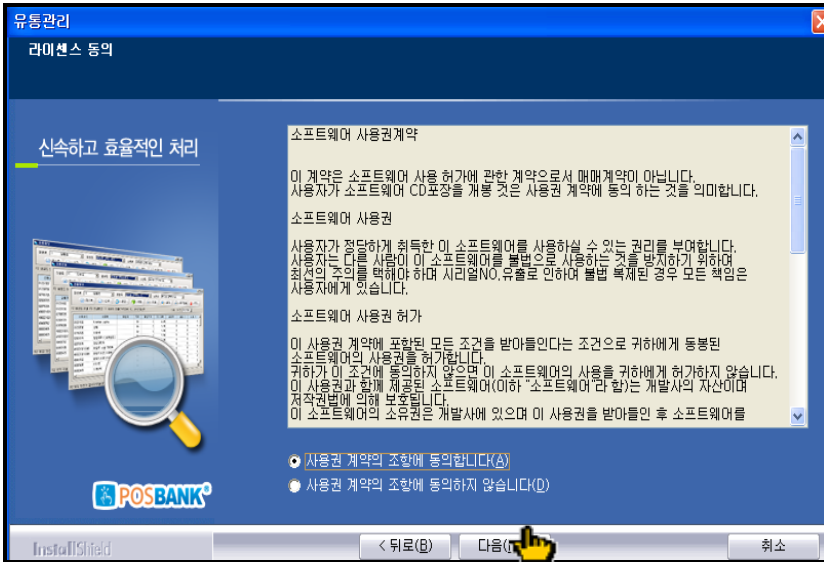

② 사용권 계약의 조항에 동의한 후, [다음]버튼을 클릭하여 다음 단계로 이동합니다.

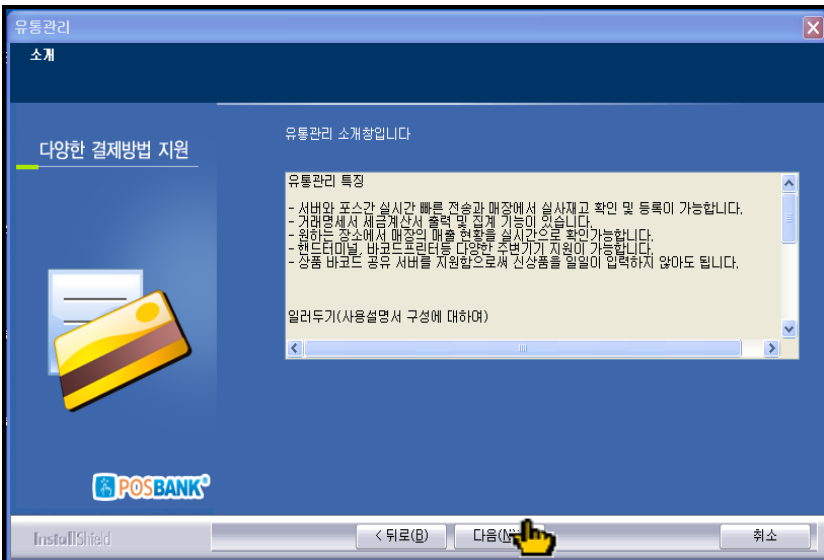

③ [다음]버튼을 클릭하여 다음 단계로 이동합니다.

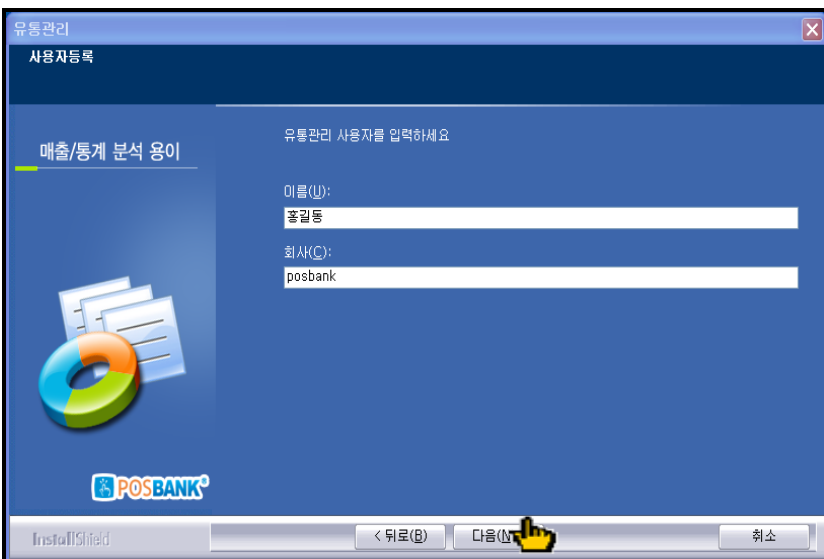

④ 사용자 이름과 회사명을 입력한 후, [다음]버튼을 클릭하여 다음 단계로 이동합니다.

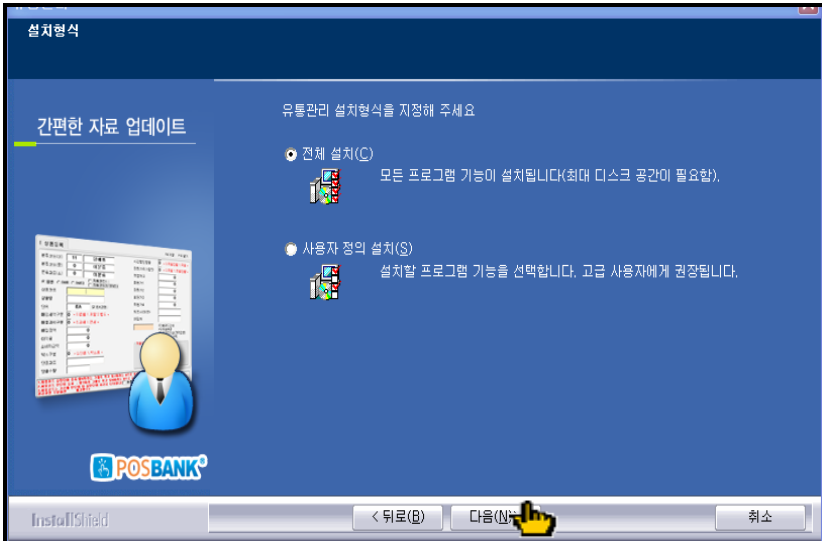

⑤ “전체설치” 선택 후 [다음]버튼을 클릭하여 다음 단계로 이동합니다.

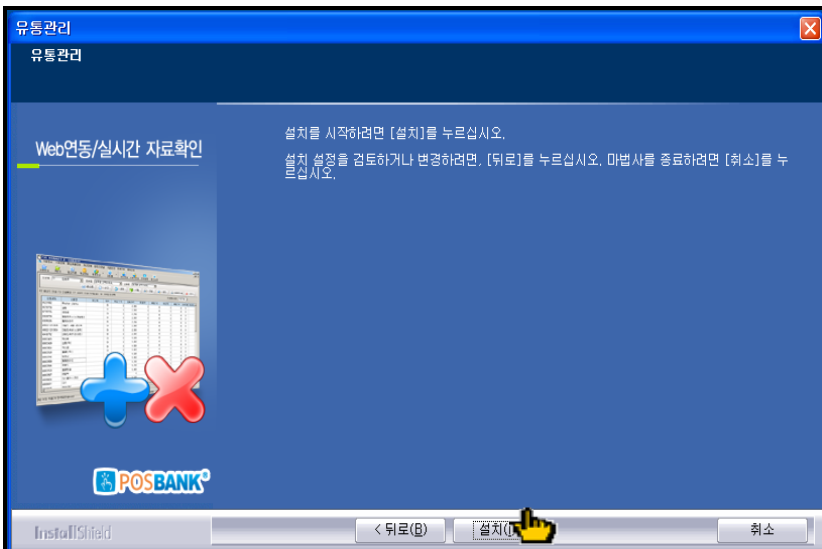

⑥ [설치]버튼을 클릭한 후, 설치 시작합니다.

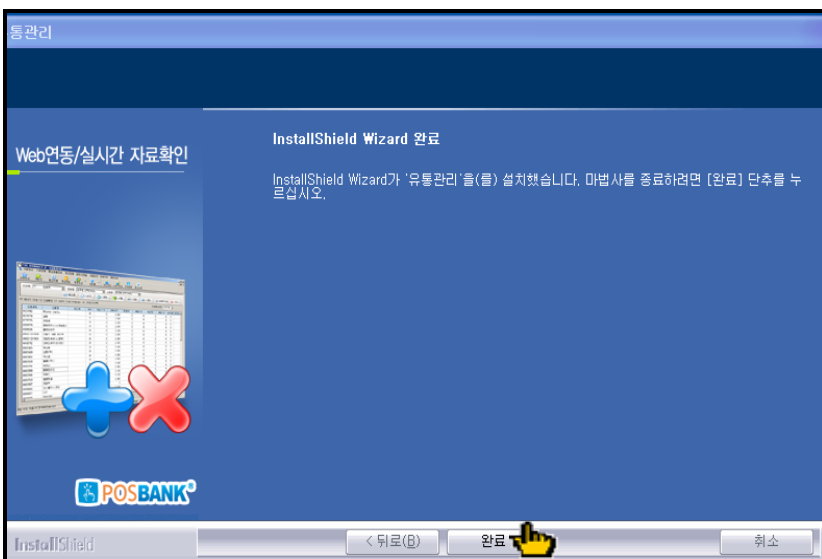

⑦ 설치가 완료되면 [완료]버튼을 클릭합니다.

< 핸드터미널 설치 안 하는 매장 >

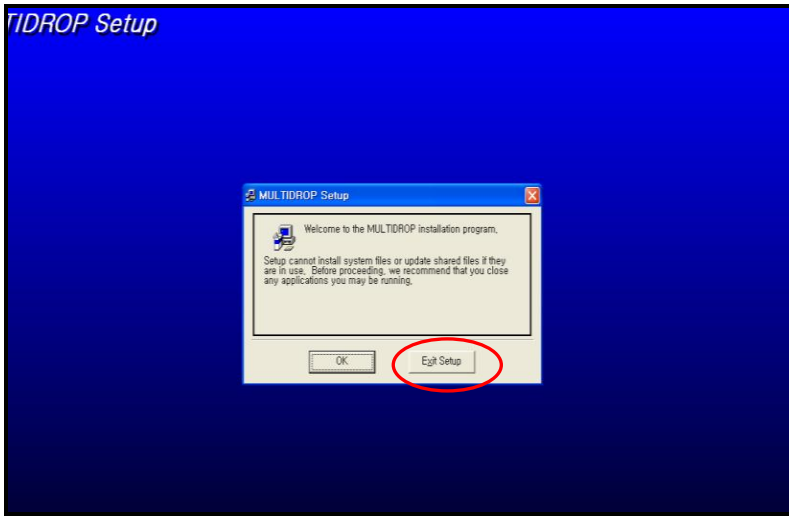

* 핸드터미널 설치 안하는 매장

- ① 유통관리 프로그램 설치 ⑦ 번 과정이 끝나면 옆의 그림과 같은 화면이 나타납니다.
[Exit Setup]버튼 선택



- ② [예]버튼 선택

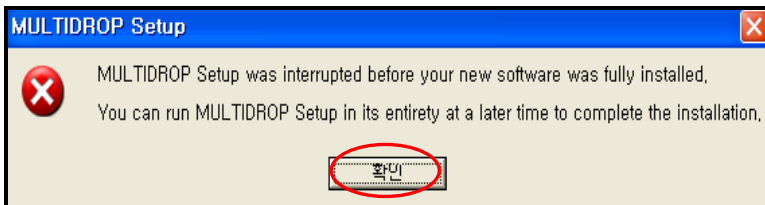

- ③ [확인]버튼 클릭

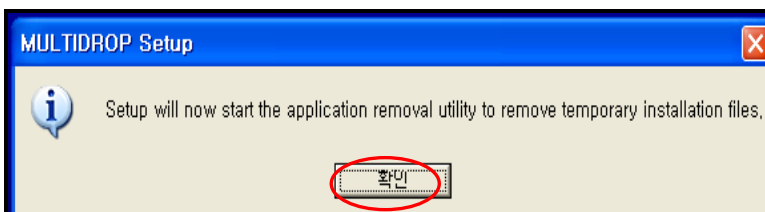

- ④ [확인]버튼 클릭

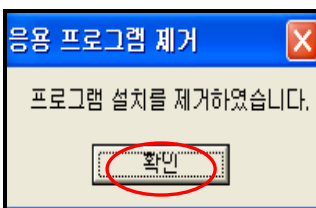

- ⑤ [확인]버튼 클릭

※ 유통관리 프로그램이 설치되었습니다.

< 핸드터미널 설치 매장 >

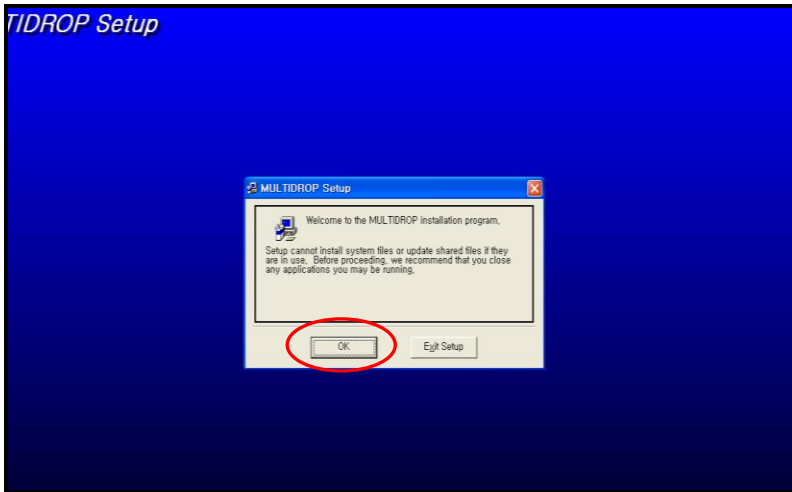

* 핸드터미널 설치 매장

① 유통관리 프로그램 설치⑦번 과정이 끝난 후 [OK]버튼 선택

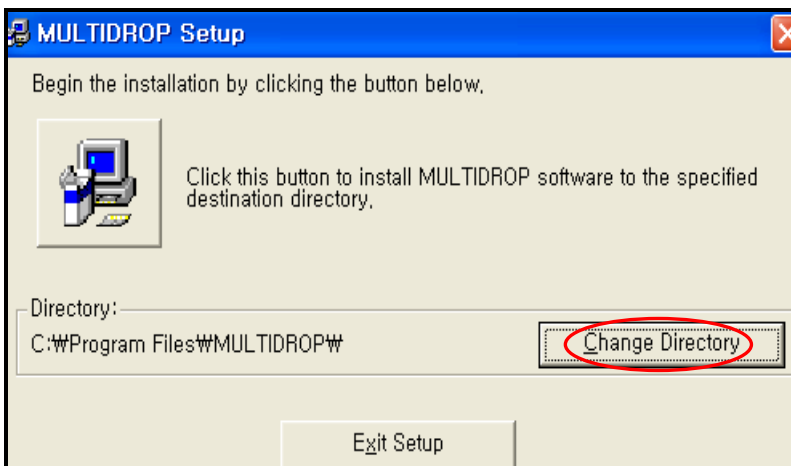

② [Change Directory]버튼클릭

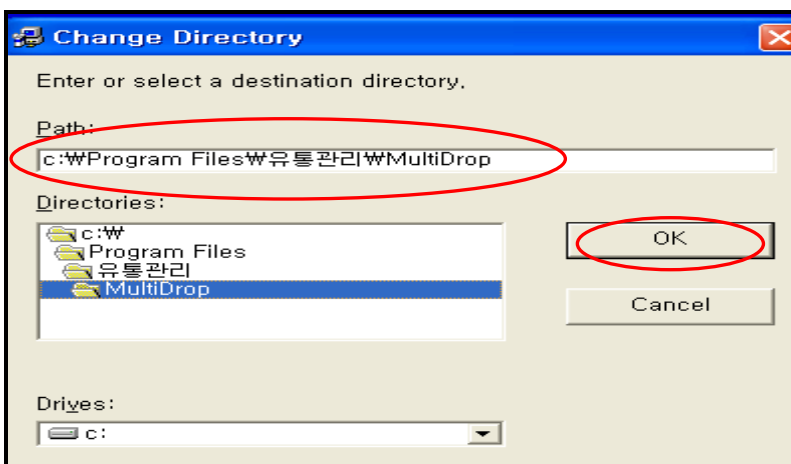

③ Directories에 C:\Program Files-유통관리 MultiDrop더블클릭 - [OK]버튼 클릭

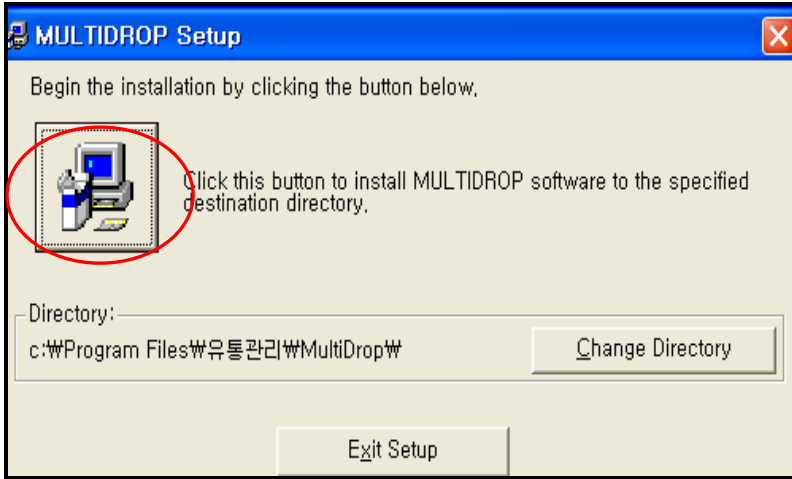

- ④ 옆의 그림과 같은 화면이 나오면 좌측상단 [컴퓨터 이미지]버튼 클릭

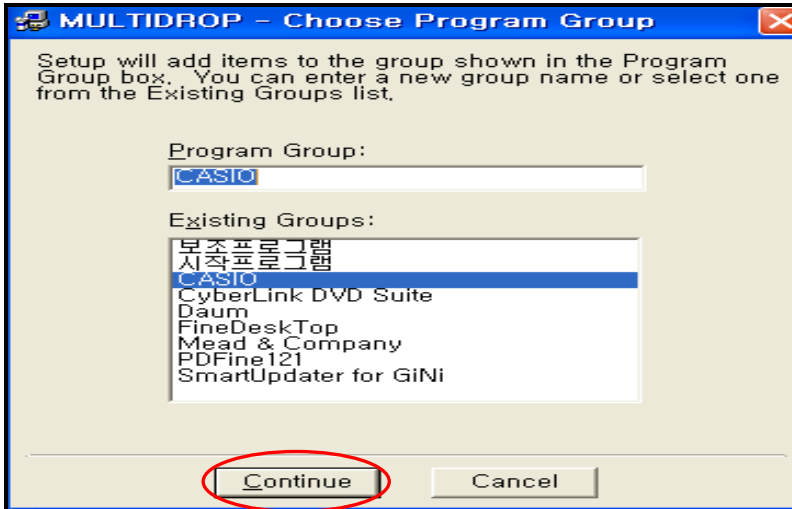

- ⑤ [Continue] 버튼 클릭
(프로그램 그룹은 기본적인 설정이 CASIO로 되어 있습니다.)

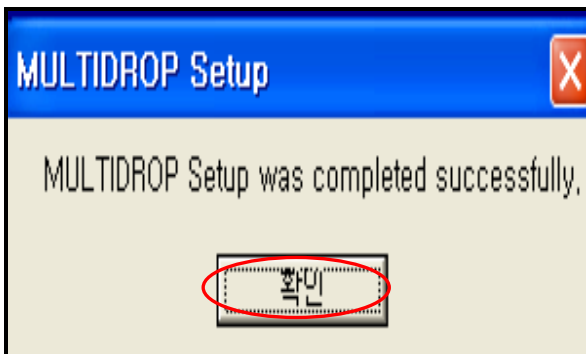

- ⑥ [확인] 버튼 클릭

※ 유통관리 프로그램이 설치되었습니다.

4. 유통포스 프로그램 설치



유통관리 설치와 동일한 그림이 나타납니다. 유통관리 설치와 동일한 순서로 설치하시면 됩니다.

(유통포스 에서는 유통관리와 같은 MULTIDROP SETUP 프로그램은 나타나지 않습니다.)

5. 데이터베이스 경로설정

1) 유통관리 데이터베이스 경로설정

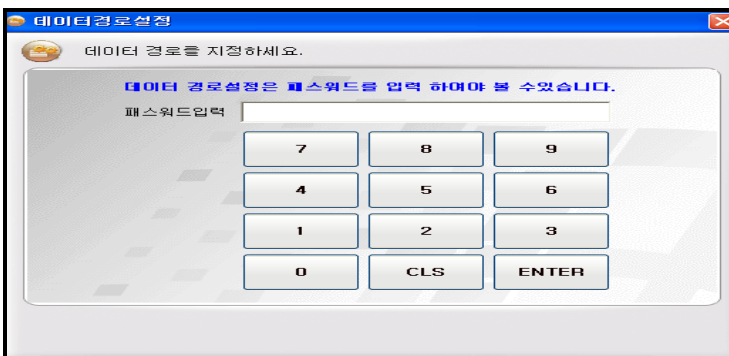
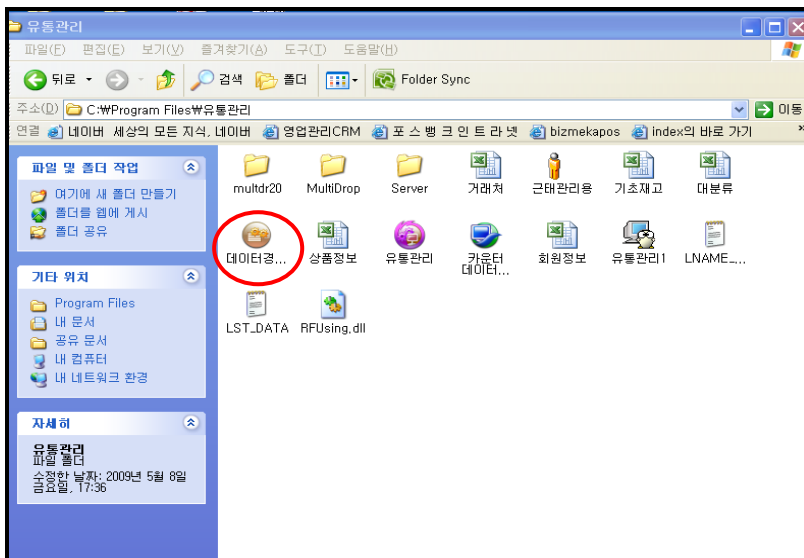

* 컴퓨터 바탕화면에 유통포스 폴더가 나타납니다.
폴더 안에 옆의 그림과 같은 setup파일을 클릭하여 실행시킵니다.

① 내 컴퓨터 - C:\Program Files-유통관리 폴더로 들어가 데이터경로설정을 실행시킵니다.

② 데이터 경로설정을 실행시킨 후, 패스워드 입력창이 나오면 패스워드를 입력합니다.

<패스워드>

현재시간(년 월 일 시)의 2배
(현재시간기준: 윈도우 상 시간)

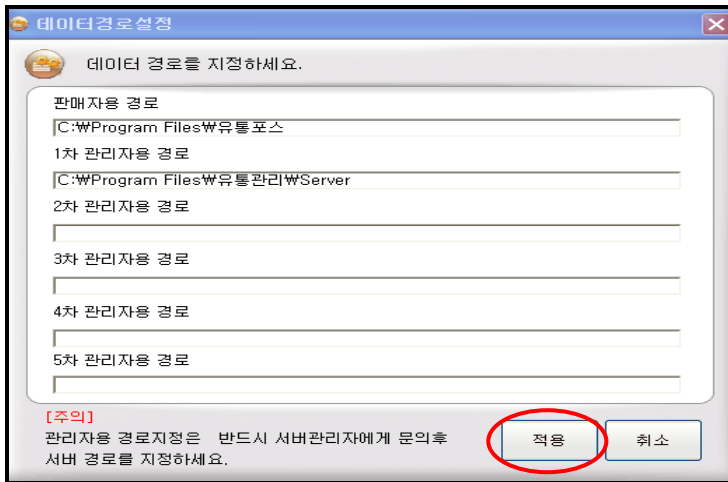

③ 패스워드를 입력시키면 판매자용 경로와 1~5차 관리자 경로를 지정하는 칸이 나오며, 기본적인 1대의 카운터일 때 판매자용 경로에는 **C:\WProgram Files\유통포스**로 경로를 지정하고, 1차 관리자용 경로에 **C:\WProgram Files\유통관리\Server**로 경로를 지정한 후 [적용] 버튼을 클릭합니다.

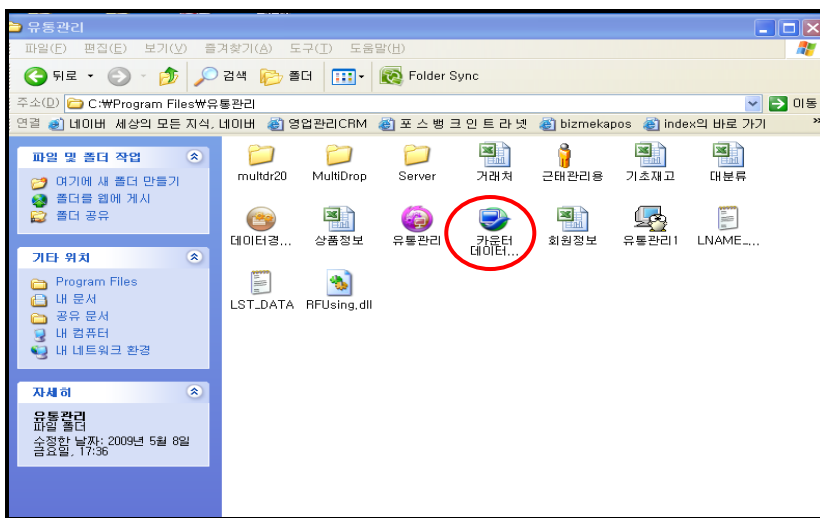

④ 내 컴퓨터 - C:\W - Program Files-유통관리 폴더에서 카운터 데이터 경로설정을 실행 시킵니다.

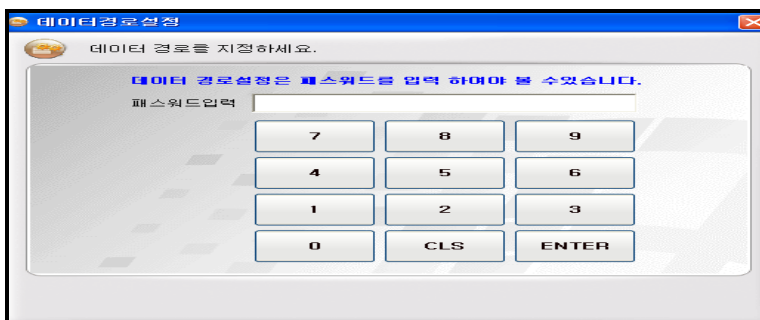

⑤ 카운터 데이터 경로설정을 실행시킨 후, 패스워드 입력창이 나오면 패스워드를 입력합니다.

<패스워드>
현재시간(년 월 일 시)의 2배
 (현재시간기준: 윈도우 상 시간)

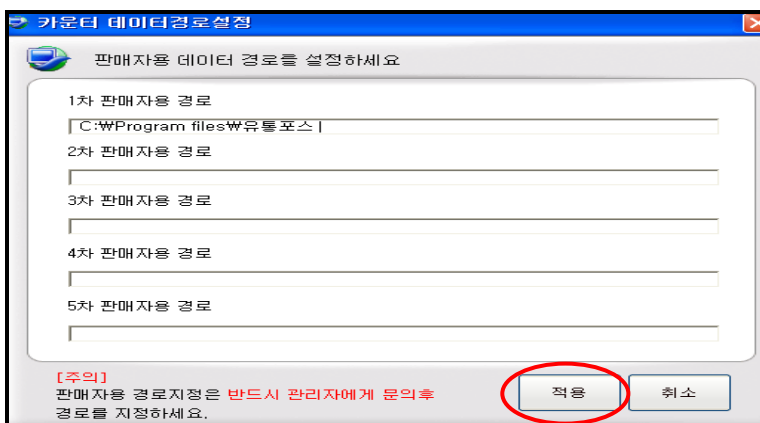

⑥ 패스워드를 입력시키면 1~5차 판매자용 경로를 지정하는 칸이 나오며, 기본적인 1대의 카운터일 경우 1번 란에 **C:\WProgram files\유통포스**로 경로를 지정한 후 [적용] 버튼을 클릭합니다. 1대 이상의 카운터일 경우 2차~5차에도 입력하면 됩니다.

2) 유통포스 데이터베이스 경로설정

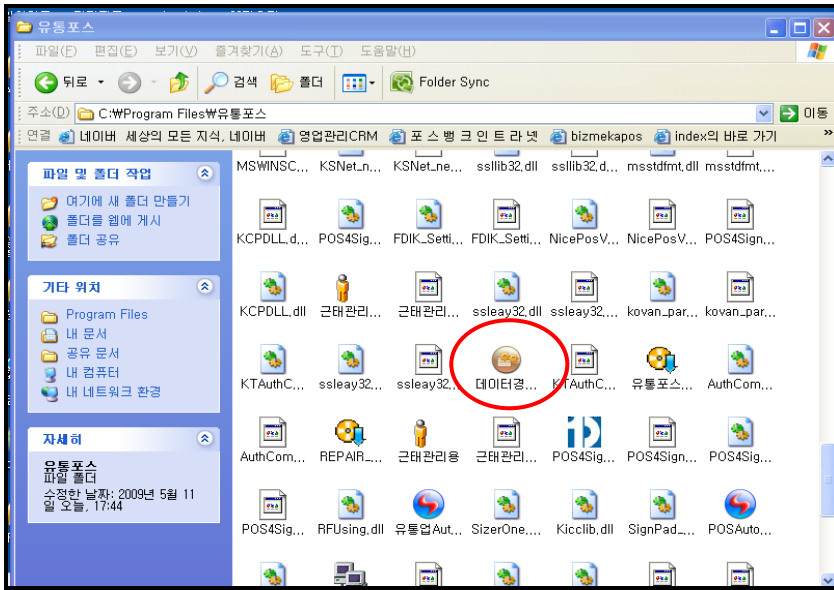

① 내 컴퓨터 - C:\Program Files-유통포스 폴더로 들어가 데이터경로설정을 실행시킵니다.

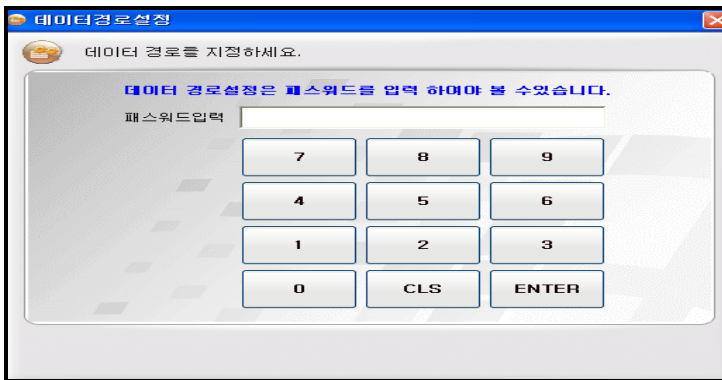

② 데이터 경로설정을 실행시킨 후, 패스워드 입력창이 나오면 패스워드를 입력합니다.

<패스워드>

현재시간(년 월 일 시)의 2배
(현재시간기준: 윈도우상 시간)

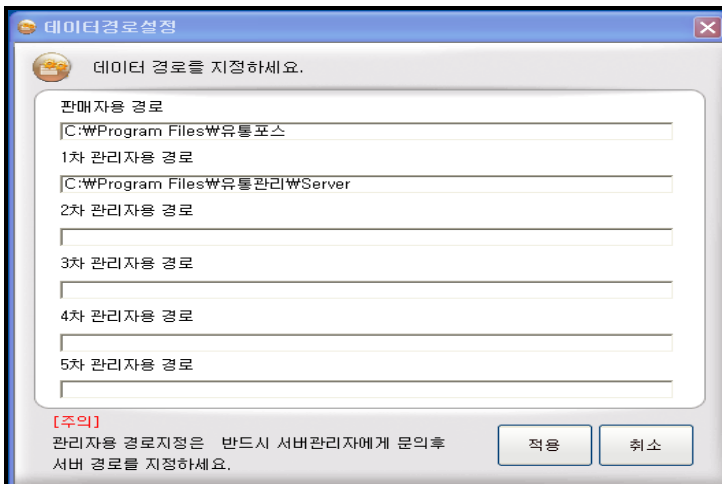

③ 기본적인 1대의 카운터일 때 판매자용 경로에는 **C:\Program Files\유통포스**로 경로를 지정하고, 1차 관리자용 경로에 **C:\Program Files\유통관리\Server**로 경로를 지정한 후 **[적용]** 버튼을 클릭합니다.
(유통관리의 경로지정과 같음)

※ 유통관리, 유통포스 프로그램 설치가 완료 되면 꼭 재 부팅을 하신 후, 유통관리를 먼저 실행하시기 바랍니다.

참고> 로컬포스는 (ASP X) 설치하신 후 시작-프로그램-시작프로그램폴더의 [BIZMON(데이터전송)]을 바로가기 삭제합니다. (ASP 에서 필요한 경우이므로 단독형 로컬포스에서는 삭제해야 합니다.)

5. 유통관리 실행하기 (사업자 정보등록)

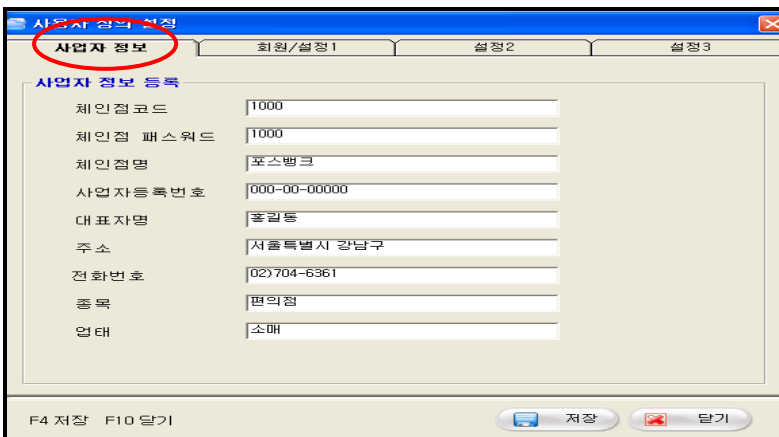
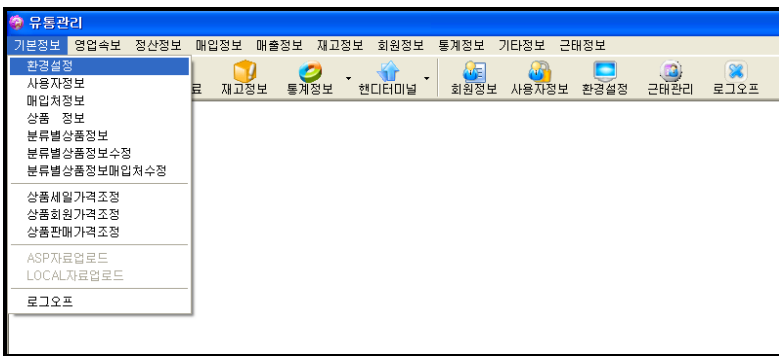

① 바탕화면에 옆의 그림과 같은 유통관리 아이콘이 생성됩니다. 유통관리 아이콘을 더블 클릭하여 프로그램을 실행시킵니다.

② [로그온]버튼을 클릭하면, 패스워드 창이 나타납니다. 패스워드를 입력하고, [확인] 버튼을 클릭합니다.

<패스워드>

- 사용자 코드: 99
- 사용자 암호: 9999

③ [기본정보]- [환경설정]을 클릭 하면 사용자 정의설정이 나타납니다.

설치매장 사업자 정보를 입력 한 후, [저장]버튼을 클릭합니다.

6. 유통포스 설정하기

1) 로그인 하기

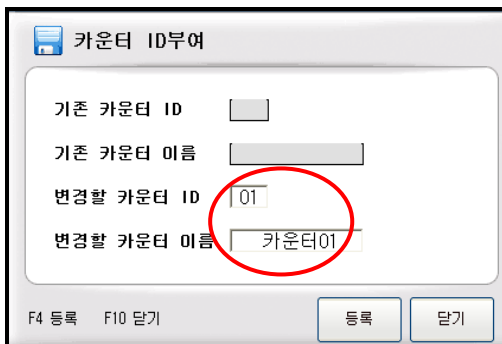
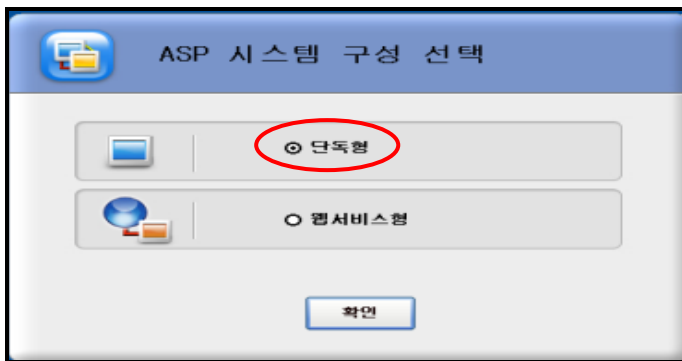

① 바탕화면에 옆의 그림과 같은 유통포스 아이콘이 생성됩니다. 유통포스 아이콘을 더블 클릭하여 프로그램을 실행시킵니다.

② 유통포스 최초 실행 시 프로그램 방식을 선택하는 창이 나옵니다. 프로그램방식을 선택합니다.
(일반 로컬사용자는 **단독형**으로 선택합니다.)

③ 카운터 ID 부여창이 나오면, 보통 카운터가 1 대일 경우 카운터 ID [01], 카운터 이름 [카운터 01]로 정하고 등록버튼을 눌러줍니다.

④ 패스워드 창이 나타나면 패스워드를 입력하고, [확인] 버튼을 클릭합니다.

<패스워드>

- 사용자 코드: 99

- 사용자 암호: 9999

2) 사업자 정보 등록

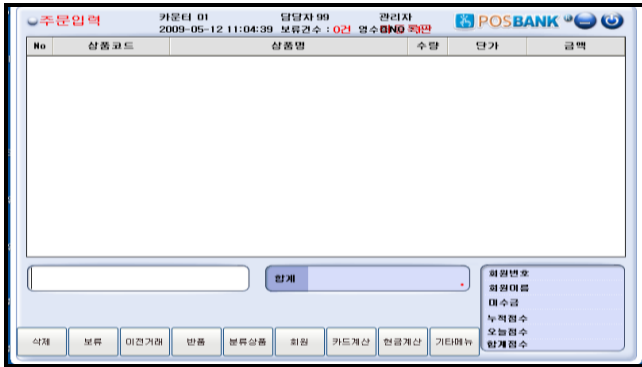

① 판매자용 화면이 나타난 후, 일반키보드에서 [Ctrl] + [F10] 버튼을 함께 누르면 사용자 정의 설정 창이 나타납니다.

② 사용자정의창에 사업자정보 탭을 선택 후, 매장정보를 입력합니다.

(매장명, 사업자번호, 대표자명, 주소, 전화번호, 종목, 업태)

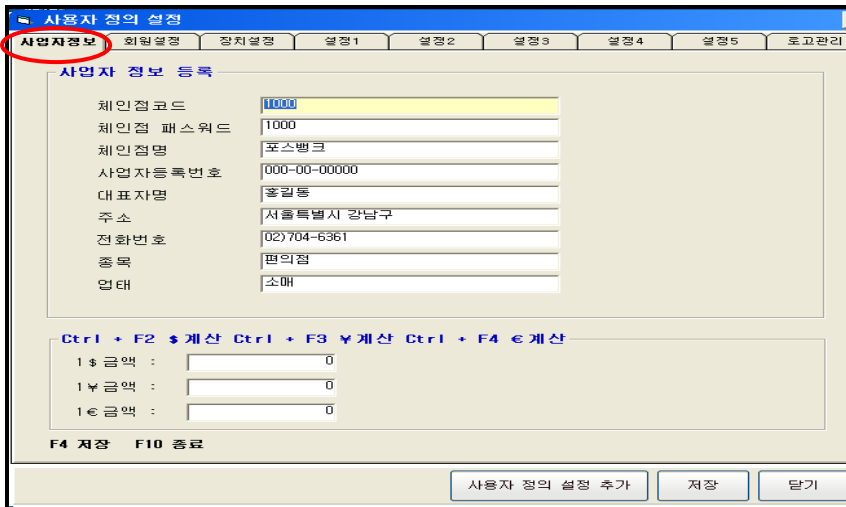

3) 신용카드/현금영수증 설정

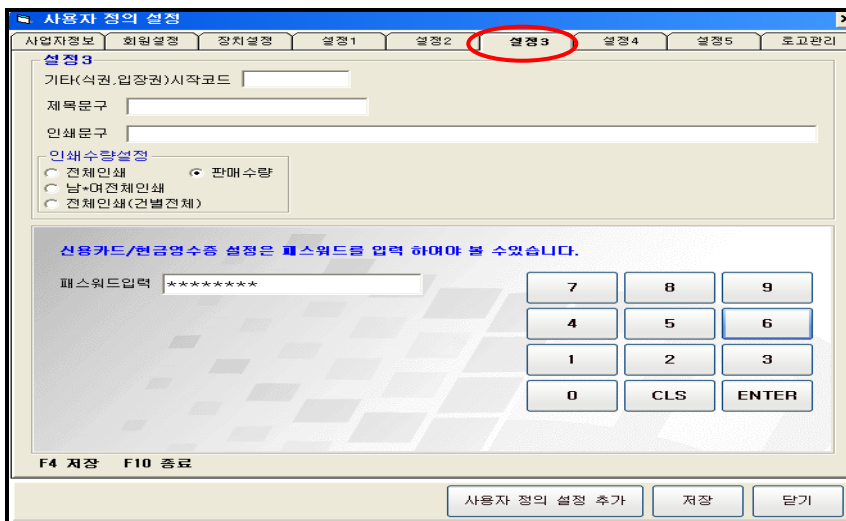

① 설정3 탭 선택후 하단의 패스워드 입력란에 패스워드 입력 후 [ENTER]버튼을 클릭 합니다.

<패스워드>

현재시간(년 월 일 시)의 2배
(현재시간기준: 윈도우상 시간)

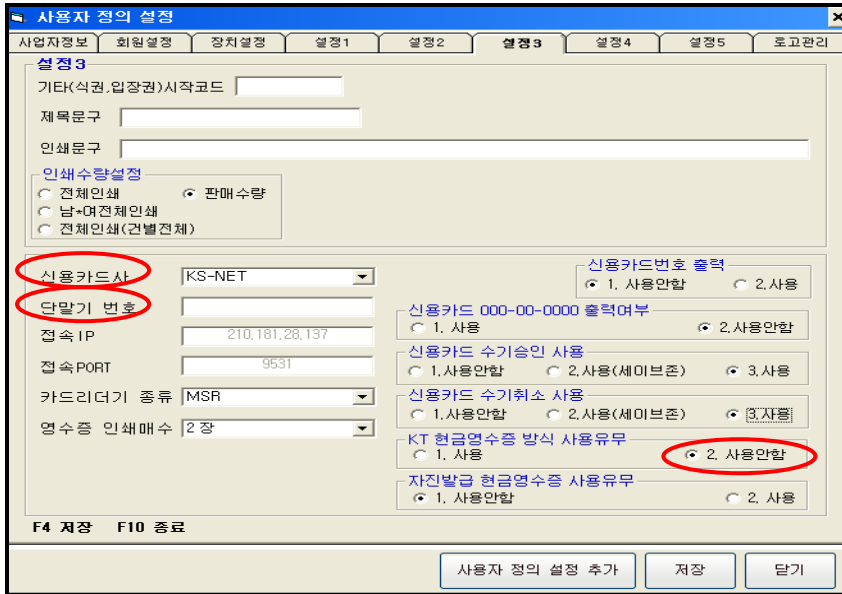

② VAN사 설정

옆의 그림과 같은 창이 뜨면 신용카드사 선택, 단말기 번호를 입력합니다.

참고> 싸인패드 설치 시 설정3탭- 싸인패드 포트 선택

③ 현금영수증 설정

옆의 그림과 같은 창의 우측 하단에 KT 현금영수증 방식 사용유무에 "사용안함"으로 선택합니다.

4) 장치 설정



④ 신용카드 및 현금영수증 설정 후 [저장]버튼을 클릭합니다.

변경사항을 적용하려면 프로그램을 재 로그인 합니다.

< 장치설정 >

장치설정 탭에서 주변장치에 대한 설정을 완료한 후, 하단의 [저장]버튼을 클릭합니다.

- * 영수증포트: 영수증 프린터와 연결된 시리얼(COM포트)를 선택한다. (IMPRES는 패러럴포트 LPT1으로 선택)
- * 영수증양식: 영수증 프린터의 출력양식을 선택한다. (일반적으로 5.양식B(STP)로 설정)
- * 영수증프린터기종: 영수증 프린터 모델에 따라 설정 가능 (SLIMPOS- ECP500 선택)
- * 스캐너포트: PS2와 USB방식의 핸드스캐너는 KEYB WEDGE로 선택 (평판스캐너는 COM포트 방식으로 선택)
- * Cash Drawer: 돈통 열림 사용 유무 선택
- * PLU 선택: 판매키보드 모델에 따라 선택
- * 디스플레이 타입 및 포트 선택: 디스플레이 모델 및 연결포트 선택

5) 사용자 정의 설정

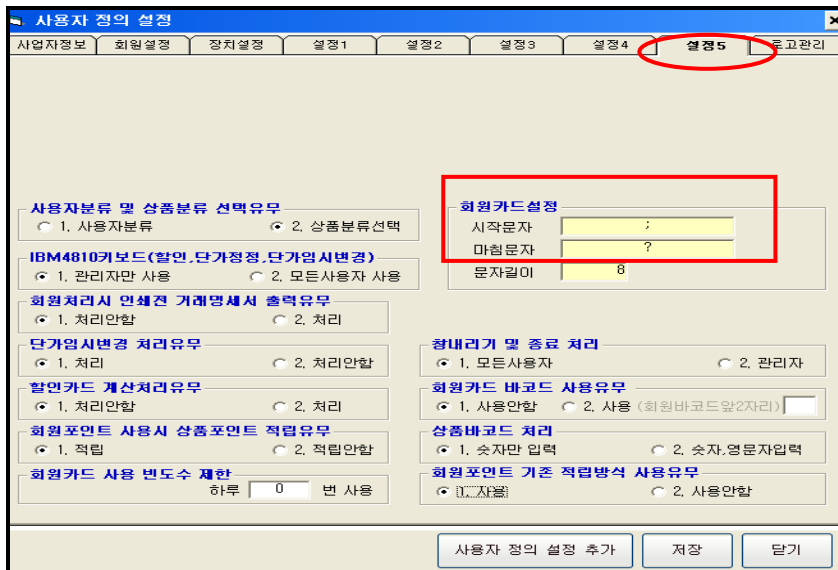
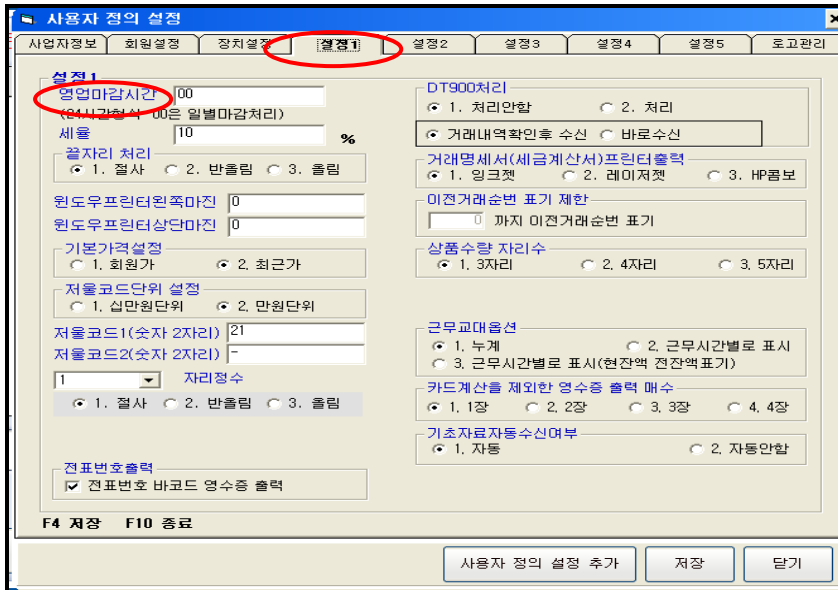

참고)

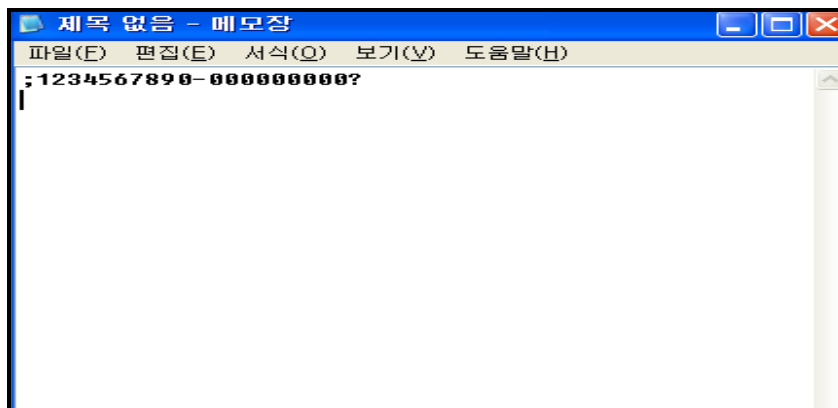

주요체크 사항

< 설정1 >

- * **영업마감시간:** 기본은 00시로 설정 되었습니다. 영업마감시간 기준으로 전일과 금일 매출의 구분 시간입니다.

설정 시 주의하실 점은 최소 마감시간이 00 시이며 23시로 설정 시 금일매출이 매출 집계표에서 전일 날짜로 조회됩니다.

< 설정5 >

- * **회원카드설정:** 신용카드 및 회원카드에 대한 문자열을 설정하는 부분입니다. 사용장비마다 문자열이 다를 수 있으니, 문자열을 확인해서 시작문자와 마침문자를 입력하시기 바랍니다. (포스뱅크 제품은 시작문자가 ;, 마침문자가 ? 입니다.)

참고> 문자열 확인방법

시작-프로그램-보조프램-메모장을 띄우신 후, 직접 리더기에 카드를 리딩하여 테스트 하시면 됩니다.

7. 프로그램 인증

프로그램은 인증을 꼭 받으셔야 정품으로 사용 가능합니다.

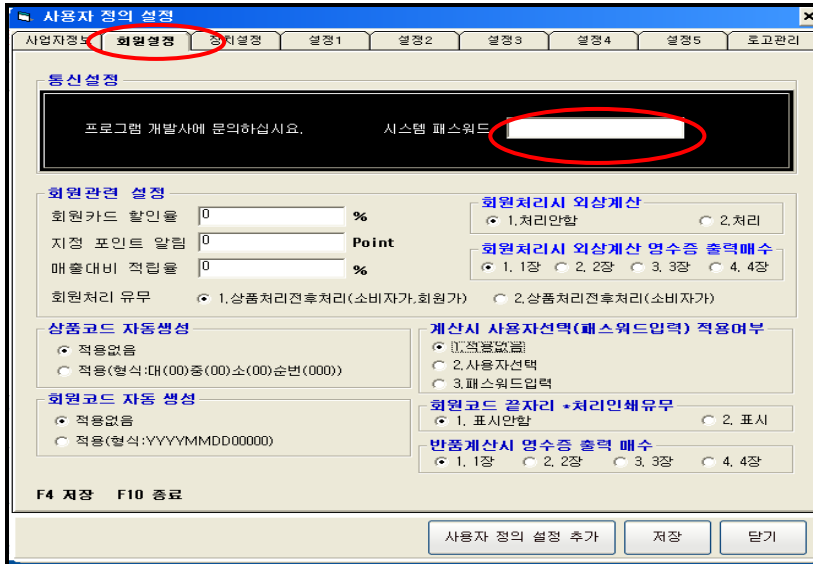

프로그램 인증은 **유통포스** 안에서 인증받습니다.

- ① **회원설정** 탭 선택 후 상단의 시스템 패스워드 창에 패스워드를 입력합니다.

<패스워드>

현재시간(년 월 일 시)의 2배
(현재시간기준: 윈도우상 시간)

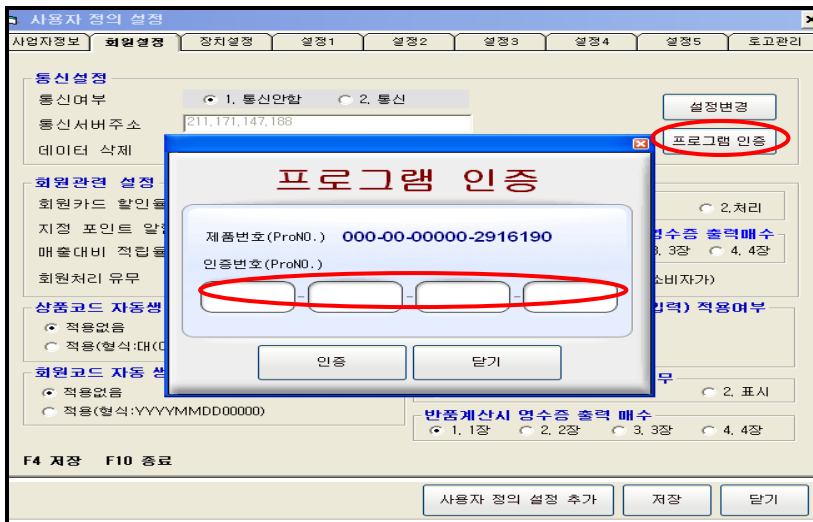

- ② [프로그램 인증]버튼을 클릭하면 프로그램 인증창이 나옵니다. 인증 번호란에 인증번호를 입력한 후, [인증]버튼을 클릭합니다.

* 인증번호는

<http://scm.sperp.co.kr> 사이트에서 받습니다.

< 인증사이트 이용방법 >

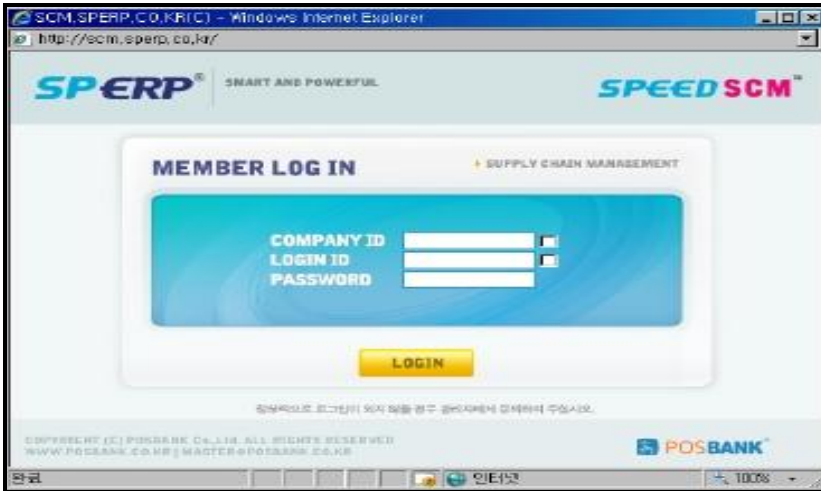

[비밀번호변경]

아이디와 비밀번호가 동일합니다.
비밀번호를 변경하여주세요.

사원코드 :

새비밀번호 :

새비밀번호확인 :

인증가능건수 2건

인증생성

설치처명

사업자번호 주민번호

전화번호 후미전화

주소

PG형태 외식전문 외식주방 전문점 무통 기타

메 모

발행구분

제품번호

① 팝업차단해제

프로그램 인증사이트에 접속하려면 인터넷 옵션 중 팝업 차단이 되어 있으면 접속이 불가하므로 팝업차단을 해제하시기 바랍니다.

인터넷익스플로러실행- 인터넷 옵션- 개인정보- 팝업차단 해제

② 인터넷에 사이트 접속

<http://scm.sperp.co.kr> 접속

③ 로그인하기

- * COMPANY ID: posbank
- * LOGIN ID: 인증구매 해당 대리점의 사업자번호 뒷 5 자리
- * PASSWORD: 로그인 아이디와 동일

④ 비밀번호 변경

⑤ [기초관리]- [포스인증] - [인증번호생성]버튼 클릭

- 인증 생성 창이 나타나면
- * 설치처 명: POS설치매장명 입력
 - * 사업자번호/주민번호/전화번호/주소: POS설치매장의 정보 입력
 - * PG형태: 프로그램 선택
 - * 메모: 참고사항 기재
 - * 제품번호: POS프로그램안에 [데이터관리] - [프로그램인증]에 기재된 제품번호 입력

⑥ [인증번호생성]버튼 클릭

----- 감사합니다. -----